



Compagnie Industriali Riunite

## Company Profile

SOCIETA'  
**C.I.R.**  
 Via Ciovassino n. 1  
 20121 MILANO  
 Tel.: 02 722701  
 http://www.cirgroup.it



### Investor relations \*

**Michele Caviglioli**  
 E-mail: info@cirgroup.it  
 Tel.: +39 02 72270 605 - Fax: +39 02 72270 309



### Long term rating \*

**S&P: BB**

Borsa Italiana  
London Stock Exchange Group

ISIN **IT0000080447**  
 BLOOMBERG **CIR IM**  
 REUTERS **CIR.MI**  
 Industry **INDUSTRIA**  
 Super sector **PRODOTTI E SERVIZI INDUSTRIALI**



CIR e' la holding industriale, controllata per circa il 46% da COFIDE - Gruppo De Benedetti, holding della famiglia De Benedetti. Il Gruppo CIR opera nei settori Energia (Sorgenia), Media (Espresso), Componentistica per auto (Sogefi), Sanità (KOS), Investimenti Finanziari e Nuove Iniziative

### CORPORATE GOVERNANCE \* (CG)

| Esecutivo<br>Non esecutivo<br>Indipendente | CONSIGLIERI                                            | C.C.I.(1)<br>C.R.(2)<br>C.N.(3) | TOP MANAGEMENT                                         |
|--------------------------------------------|--------------------------------------------------------|---------------------------------|--------------------------------------------------------|
|                                            |                                                        |                                 |                                                        |
| •                                          | <b>Stefano Micossi</b><br>Presidente                   |                                 | <b>Rodolfo De Benedetti</b><br>Amministratore Delegato |
| •                                          | <b>Rodolfo De Benedetti</b><br>Amministratore Delegato |                                 | <b>Gerardo Benuzzi</b><br>Direttore Generale           |
| •                                          | <b>Giampio Bracchi</b><br>Consigliere                  | •                               |                                                        |
| •                                          | <b>Carlo De Benedetti</b><br>Consigliere               | •                               |                                                        |
| •                                          | <b>Franco De Benedetti</b><br>Consigliere              | •                               |                                                        |
| •                                          | <b>Dominique Senequer</b><br>Consigliere               | •                               |                                                        |
| •                                          | <b>Michael Pistauer</b><br>Consigliere                 | •                               |                                                        |
| •                                          | <b>Franco Girard</b><br>Consigliere                    | •                               |                                                        |
| •                                          | <b>Silvia Giannini</b><br>Consigliere                  | •                               |                                                        |
| •                                          | <b>Maristella Botticini</b><br>Consigliere             | •                               |                                                        |
| •                                          | <b>Claudio Recchi</b><br>Consigliere                   | •                               |                                                        |
| •                                          | <b>Guido Tabellini</b><br>Consigliere                  | •                               |                                                        |

(1): Comitato per il controllo interno (2): Comitato di remunerazione (3): Comitato nomine

(CG) Sistema di amministrazione e controllo tradizionale

### AZIONISTI \*

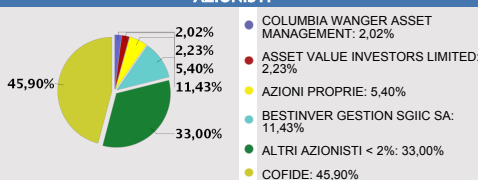

Fonte: SOCIETA'. Aggiornamento: 22/12/2011

### DATI FINANZIARI \*

| €m                      | Novembre        |                 | Var %          | Annuale         |                 |
|-------------------------|-----------------|-----------------|----------------|-----------------|-----------------|
|                         | 30/09/11        | 30/09/10        | '11 vs '10     | 31/12/10        | 31/12/09        |
| Totale Ricavi           | <b>3.300,90</b> | <b>3.263,80</b> | <b>1,14%</b>   | <b>4.805,50</b> | <b>4.266,80</b> |
| Margine Operativo Lordo | <b>340,30</b>   | <b>289,70</b>   | <b>17,47%</b>  | <b>400,10</b>   | <b>294,60</b>   |
| <i>Ebitda margin</i>    | <b>10,31%</b>   | <b>8,88%</b>    |                | <b>8,33%</b>    | <b>6,90%</b>    |
| Margine Operativo Netto | <b>189,50</b>   | <b>160,60</b>   | <b>18,00%</b>  | <b>215,80</b>   | <b>148,00</b>   |
| <i>Ebit Margin</i>      | <b>5,74%</b>    | <b>4,92%</b>    |                | <b>4,49%</b>    | <b>3,47%</b>    |
| Risultato Ante Imposte  | <b>94,50</b>    | <b>105,40</b>   | <b>-10,34%</b> | <b>136,00</b>   | <b>185,10</b>   |
| <i>Ebt margin</i>       | <b>2,86%</b>    | <b>3,23%</b>    |                | <b>2,83%</b>    | <b>4,34%</b>    |
| Risultato Netto         | <b>15,00</b>    | <b>53,70</b>    | <b>-72,07%</b> | <b>56,90</b>    | <b>143,40</b>   |
| <i>E-Margin</i>         | <b>0,45%</b>    | <b>1,64%</b>    |                | <b>1,18%</b>    | <b>3,36%</b>    |

|                           | Novembre        |                 | Var %        | Annuale         |                 |
|---------------------------|-----------------|-----------------|--------------|-----------------|-----------------|
|                           | 30/09/11        | 30/09/10        | '11 vs '10   | 31/12/10        | 31/12/09        |
| PFN (Cassa)               | <b>2.308,10</b> | <b>2.222,70</b> | <b>3,84%</b> | <b>2.166,80</b> | <b>1.801,10</b> |
| Patrimonio Netto          | <b>2.518,90</b> | <b>2.457,40</b> | <b>2,50%</b> | <b>2.522,90</b> | <b>2.332,30</b> |
| <i>Capitale Investito</i> | <b>4.827,00</b> | <b>4.680,10</b> | <b>3,14%</b> | <b>4.689,70</b> | <b>4.133,40</b> |

La società chiude l'esercizio il 31 dicembre. I dati sono espressi in milioni di Euro. I dati sono redatti secondo IAS.

### ANALISI DEL TITOLO

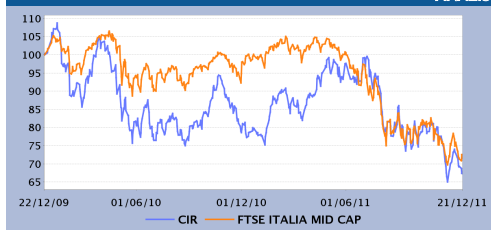

|                         | Numero             | Capitalizzaz. (€m) |
|-------------------------|--------------------|--------------------|
| Numero di azioni emesse | <b>793.271.467</b> | <b>946,61</b>      |
| Ordinarie               | <b>793.271.467</b> | <b>946,61</b>      |
| Valore nominale (€)     |                    | <b>0,50</b>        |
| Ordinarie               | Ultimo Divid. (€)  | Data Stacco        |
|                         | <b>0,025</b>       | <b>23/05/2011</b>  |

| Ultimo prezzo     | Ord         | Andamento | Ord            | INDICE ITMC | Andamento rel. |
|-------------------|-------------|-----------|----------------|-------------|----------------|
| 21/12/2011        | <b>1,19</b> | -2Y       | <b>-32,35%</b> | -2Y         | <b>-28,27%</b> |
| Variaz. (-2 anni) | Ord         | -1Y       | <b>-15,78%</b> | -1Y         | <b>-28,13%</b> |
| MAX               | <b>1,93</b> | -3M       | <b>-15,21%</b> | -3M         | <b>-9,91%</b>  |
| MIN               | <b>1,15</b> | -1M       | <b>-4,76%</b>  | -1M         | <b>-1,37%</b>  |

### CONTROVALORE E VOLATILITA' - STATISTICHE DAL 03/01/2011 AL 21/12/2011

|                                |                      |                    |
|--------------------------------|----------------------|--------------------|
| <b>Controvalore</b>            | Totale (€)           | <b>511.733.854</b> |
|                                | Media giornaliera(€) | <b>2.046.935</b>   |
| <b>Numero azioni scambiate</b> | Totale               | <b>339.060.027</b> |
|                                | Media giornaliera    | <b>1.356.240</b>   |
| <b>Numero di contratti</b>     | Totale               | <b>171.569</b>     |
|                                | Media giornaliera    | <b>686</b>         |
| <b>Volatilità'</b>             |                      | <b>28,81%</b>      |
| <b>Turnover velocity</b>       |                      | <b>43,77%</b>      |

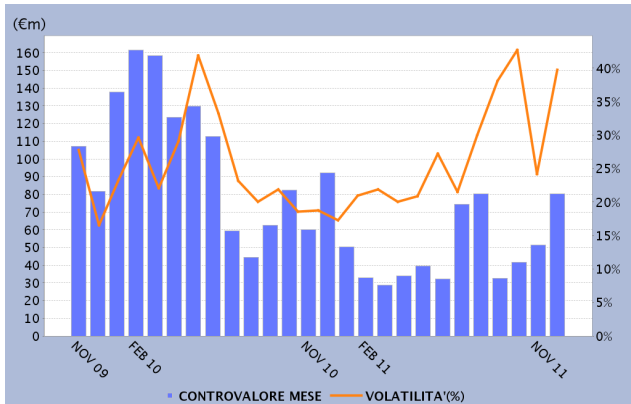

Fonte: Borsa Italiana. Dati riferiti all'azione ordinaria.

### ALTRI STRUMENTI QUOTATI SU BORSA ITALIANA

IDEM STOCK FUTURES  SECURITISED DERIVATIVES  WARRANTS  STOCK OPTIONS  LISTED BONDS

### STUDI SOCIETARI

Studi piu' recenti su [www.borsaitaliana.it](http://www.borsaitaliana.it): Deutsche Bank (28/10/2011) Deutsche Bank (17/10/2011) Deutsche Bank (14/10/2011) Deutsche Bank (25/07/2011) Deutsche Bank (22/07/2011)

\* Informazioni fornite e aggiornate dalla società emittente